Liitteessä Porin yliopistokeskuksen tilauudistustiedote vko 45/2026.

Löydät kaikki viikkoviestit Porin yliopistokeskuksen sivuilta ucpori.fi/tilauudistus .

MUUTA YLEISTÄ/AJANKOHTAISTA TILAUUDISTUKSESTA:

- Lohko 4 valmistuu ensi viikon lopulla ja ko. tilojen käyttöönotto tapahtuu kuun vaihteen tienoilla. Tarkempi aikataulu ilmoitetaan myöhemmin sen varmistuttua.

- 1. kerroksen uudet neuvottelutilat NH113C (6 hlölle), NH113D (6 hlölle) sekä NH105 (22 hlölle) on nyt lisätty yhteisten tilojen varausjärjestelmään (TimeWorks) ja ne ovat sieltä varattavissa.

- Ystävällisenä muistutuksena kaikille, jotta uudet sekä vanhatkin tilamme pysyisivät mahdollisimman siisteinä, hyväkuntoisina ja olisivat aina käyttökunnossa:
    - Huolehdithan siitä, että jos siirrät tai esim. tunnilla siirretään kalusteita, ne myös palautetaan alkuperäisille paikoilleen aina käytön jälkeen
    - Huolehdithan myös roskasi roskiin ja pöydät siistiksi esim. evästaukosi jälkeen
    - Mielellään ei teipata/kiinnitetä mitään seinille mutta mikäli sinulla on välttämätön tarve kiinnittää jotain, olethan yhteydessä ensin palvelukeskukseen, jotta voimme yhdessä miettiä sopivaa kiinnitystapaa

-Kiitos ymmärryksestä ja yhteistyöstä! 😊

-Aurinkoista viikonloppua! 🌞

Attached is the University Consortium of Pori's facility renovation update for week 45/2026.

You can find all weekly updates on the University Consortium of Pori's website: ucpori.fi/tilauudistus.

OTHER GENERAL INFORMATION/UPDATES REGARDING THE RENOVATION:

- Section 4 will be completed by the end of next week, and these premises will be ready for use around the turn of the month. A more precise schedule will be announced once it has been confirmed.

- New meeting rooms on the 1st floor NH113C (for 6 people), NH113D (for 6 people), and NH105 (for 22 people) have now been added to the shared space booking system (TimeWorks) and are available for reservation.

- As a friendly reminder to everyone to help keep both our new and existing spaces clean, in good condition, and always ready for use:

o Please ensure that if you move any furniture (for example, during a class or meeting), it is returned to its original position after use.

o Please also make sure to dispose of any trash and leave the tables clean after taking a break or having a snack.

o Please avoid attaching anything to the walls (using tape or other means). If you have an essential need to attach something, please contact the Service Center first so we can discuss a suitable method together.

-Thank you for your understanding and cooperation! 😊

-Have a sunny weekend! 🌞

112 UCPORI – tilamuutos 2026



VK 45 – Week 45

- Lohko 4 – Block 4
  - Maalaustyöt 90 % → Painting works 90 % completed
  - Sähkötyöt käynnissä → Electrical works in progress
  - Lattioiden tasoitus ja tekstiililaatan/muovimaton asennukset käynnissä → Floor levelling and installation of carpet tiles/vinyl flooring are ongoing.
- Lohko 5 – Block 5
  - Purkutyöt valmistuneet → Demolition works completed
  - Seinien levytys työt valmistuneet → Wall boarding works have been completed.
  - Sähkötyöt jatkuvat → Electrical works continue

- Lohko 6 – Block 6
  - Purku työt valmistuneet → Demolition works completed
  - Sähkötyöt käynnissä → Electrical works in progress
  - Seinien levytystyöt käynnissä → Wall boarding works are ongoing.



Kuva 1



Kuva 2

216A-C, 217, 217A tilojen sähkötyöt valmistuneet tarvittavilta osin ennen Muotolevy Oy:n lasiseinien/sähköpielien asennusta (Kuva 1) → Electrical works in rooms 216A–C, 217 and 217A have been completed to the extent required prior to the installation of glass partitions and electrical jambs by Muotolevy Oy (photo 1).

222 käytävän lattia tasoitettu ja sähkötyöt käynnissä. Muovimaton asennus käytävään 9.11 (Kuva 2) → The floor in corridor 222 has been levelled, and electrical works are ongoing. Vinyl flooring installation in the corridor is scheduled for 9 November (Figure 2).





222E-F suihku/wc tilojen pintaputkitus sekä vesikalusteet asennettu → Surface-mounted piping and sanitary fixtures have been installed in shower/WC rooms 222E–F.



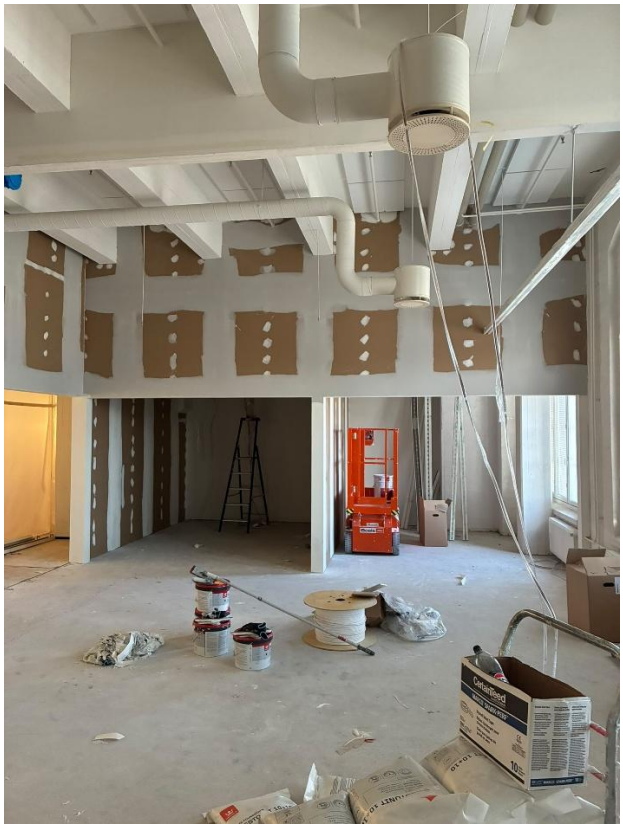

242 A-B, 243, 243 A-B tiloissa maalaustyöt käynnissä → Painting works are ongoing in rooms 242A–B, 243 and 243A–B.

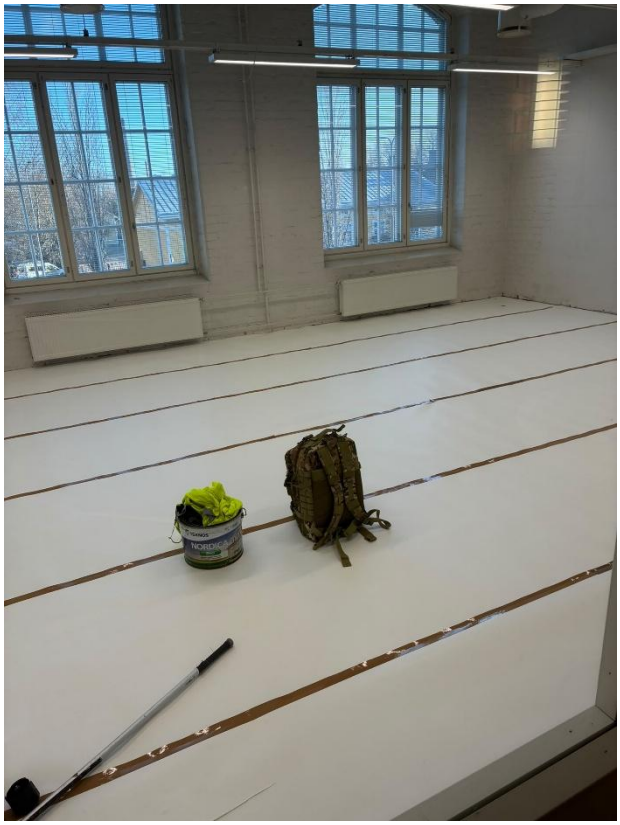

Kuva 3



Kuva 4

244 tilan tekstiililaatta asennettu ja suojattu (kuva 3) → Carpet tiles have been installed and protected in room 244 (Photo 3).

Lohko 6 alueella levytys työt käynnissä → Board installation works are ongoing in Block 6.

Lohkojako 1.krs → Block division – 1st floor

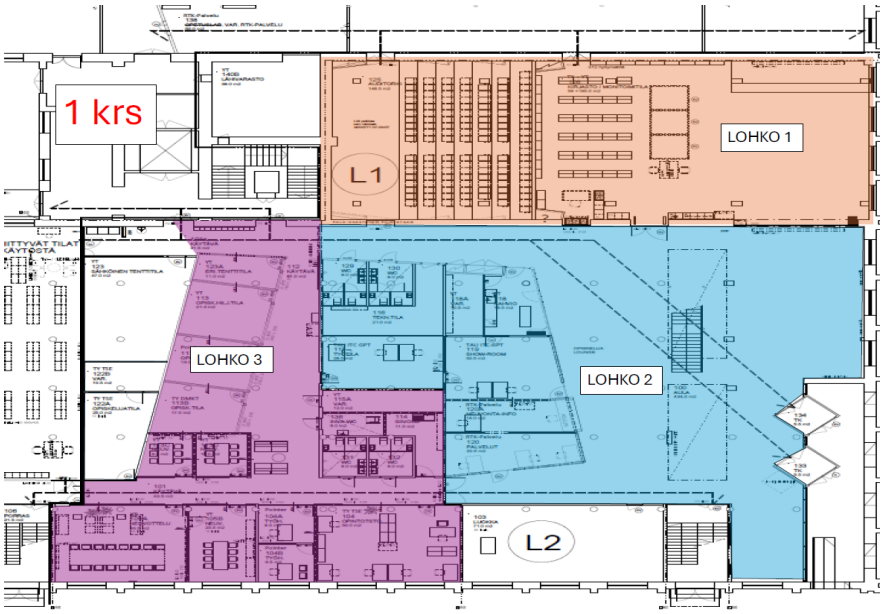

Lohkojako 2.krs → Block division second floor

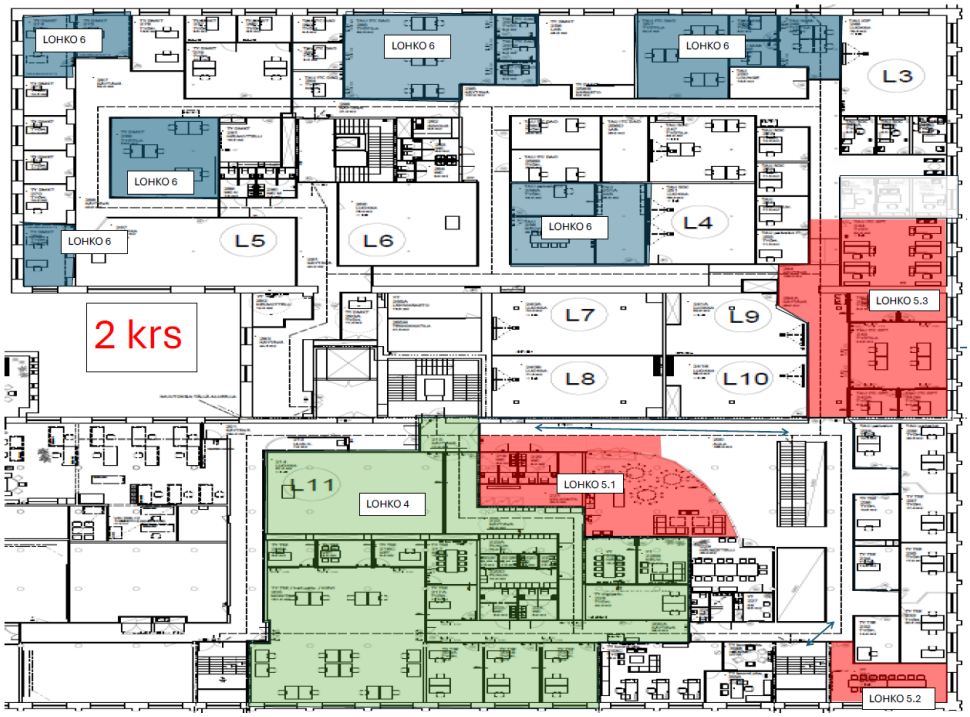

Lohko 4:n purkukuva → Block 4 demolition layout

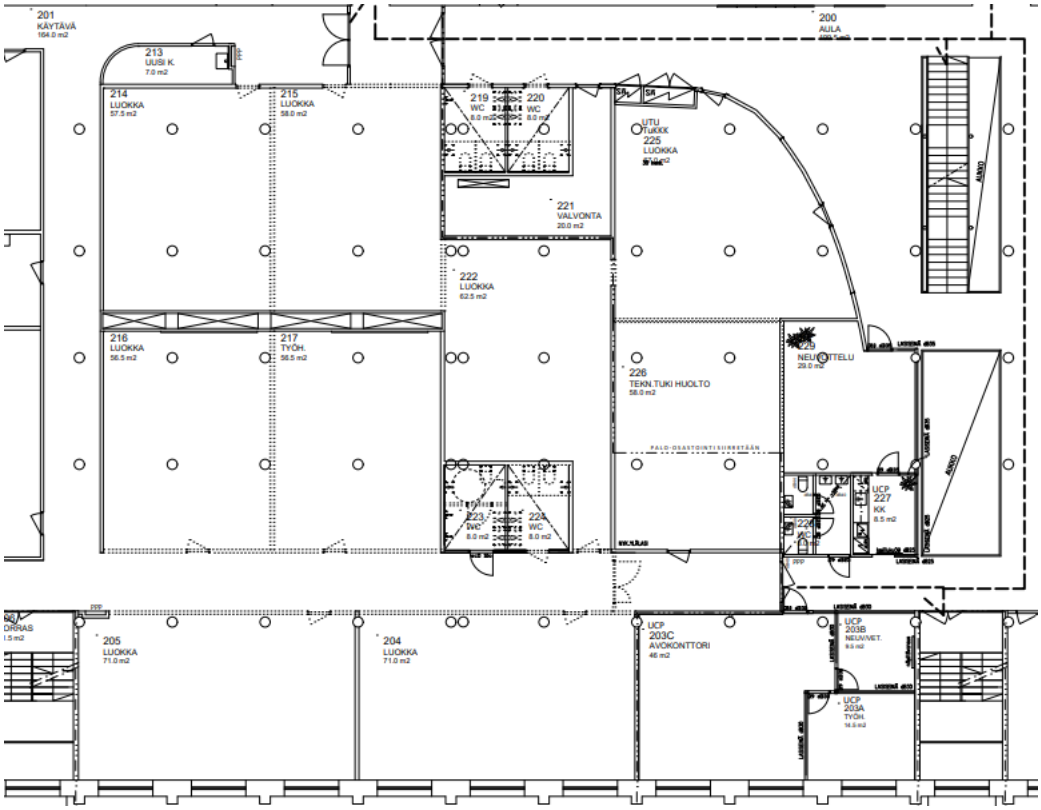

Lohko 4 työmaa-alue → Block 4 working area

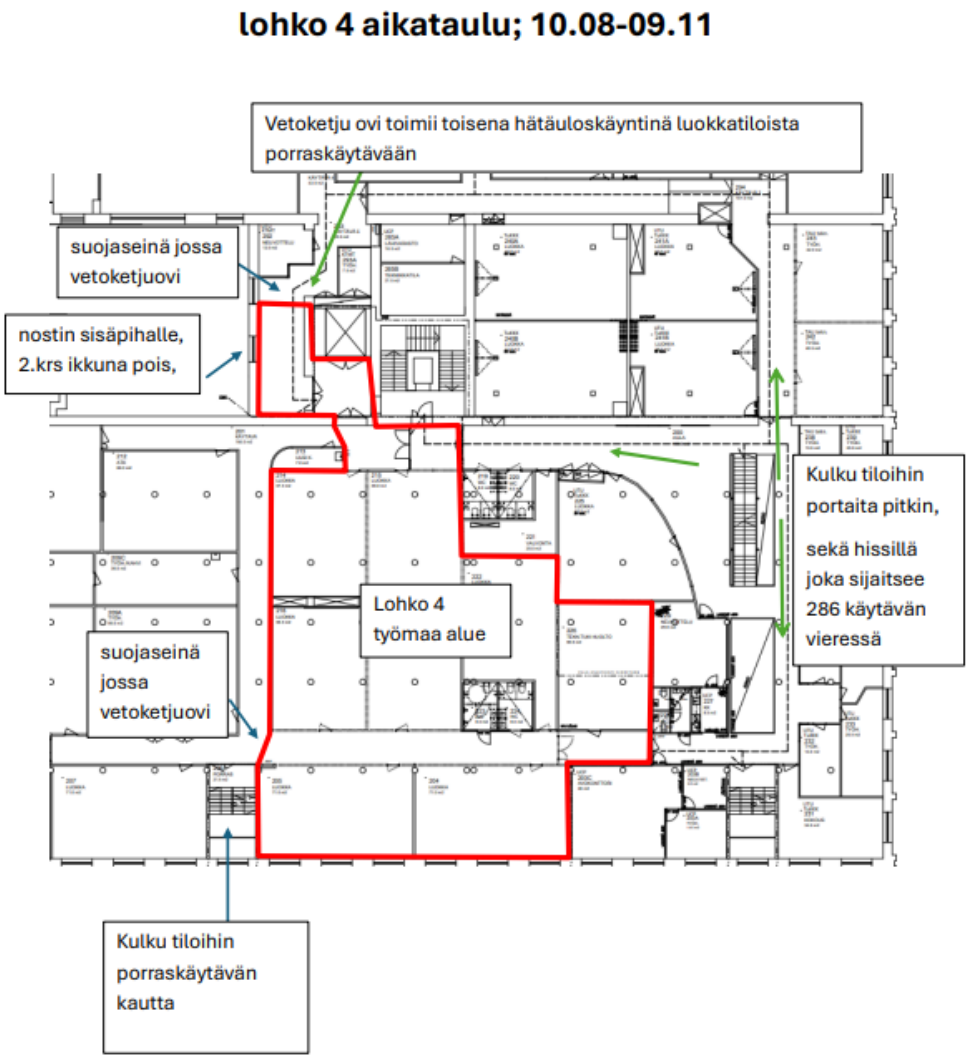

VK 46 tavoitteet – Week 46 goals

Lohko 4 – Block 4

- Sähkötöiden valmistuminen → Completion of electrical works
- Maalaustöiden valmistuminen → Completion of painting works
- Laatoitustöiden valmistuminen → Completion of tiling works
- Lattiamateriaalin asennuksien valmistuminen → Completion of flooring installations
- Lasiseinien/ovien asennus → Installation of glass partitions and doors

Lohko 5 – Block 5

- Sähkötöiden jatkuminen → Electrical works continue
- Lattioiden tasoitukset alkavat → Floor levelling works will begin.

Lohko 6 – Block 6

- Seinien levytys työt käynnissä → Wall boarding works continue
- Sähkötyöt käynnissä→ Electrical works are ongoing.